Grupa Filar
ul. Tenisowa 29/5
507-104-500
biuro@grupa-filar.pl

MIESZKANIE NA SPRZEDAŻ

liczba pokoi: 2, pow. całkowita: 41,86 m^2,

Szczecin, Dąbie

Cena **299 000** zł

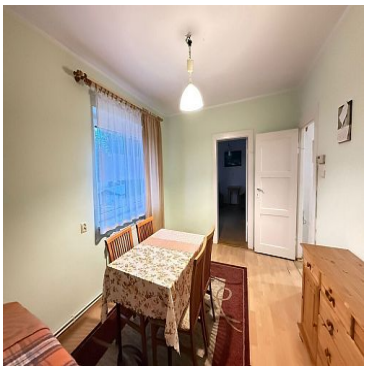

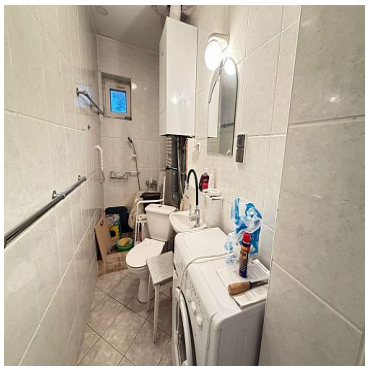

Polecam na sprzedaż 2 pokojowe mieszkanie położone na 1 piętrze niskiego budynku.
Nieruchomość położona w bardzo spokojnej, zielonej okolicy. W pobliżu szkoła, sklepy, park oraz przystanki komunikacji autobusowej.

Na powierzchnię składają się:
-ustawny salon;
-sypialnia;
-oddzielna kuchnia;
-łazienka;

Grupa Filar
ul. Tenisowa 29/5
507-104-500
biuro@grupa-filar.pl

-przedpokój.

Ogrzewanie i ciepła woda z pieca gazowego(wymieniony w zeszłym roku).
Zapraszam na prezentację.

Grupa Filar
ul. Tenisowa 29/5
507-104-500
biuro@grupa-filar.pl

Symbol	**436704**	Symbol SWO	**436704**
Rodzaj nieruchomości	**MIESZKANIE**	Rodzaj transakcji	**SPRZEDAŻ**
Status	**AKTUALNA**	Rodzaj rynku	**WTÓRNY**
Cena	**299 000, 00 PLN**	Cena za m2	**7 142, 86 PLN**
Kraj	**POLSKA**	Województwo	**ZACHODNIOPOMORSKIE**
Miejscowość	**Szczecin**	Dzielnica - osiedle	**Dąbie**
Powierzchnia całkowita	**41, 86 m²**	Rodzaj budynku	**BLOK**
Rok budowy	**1930**	Standard	**DO REMONTU**
Materiał ścian	**CEGŁA**	Typ kuchni	**ODDZIELNA**
Liczba łazienek	**1**	Liczba pokoi	**2**
Piętro	**1**	Ilość pięter [wliczając parter]	**2**
Podłączony gaz	✓	Nr Licencji	**5183**

Grupa Filar
ul. Tenisowa 29/5
507-104-500
biuro@grupa-filar.pl

Sobiesław Berenda

507104500
s.berenda@grupa-filar.pl

Więcej ofert na stronie **www.grupa-filar.pl**